

AREE URBANE E CENTRI ABITATI

TAV. n° 6 Scala 1:2.000

APPROVATO CON DCC n. 72 del 27.12.2013

LEGENDA

Il numero progressivo indica le aree di previsione oggetto di riconferma

- | | | | |
|-------------------------------------|-----------------|---|--|
| Aree urbane e/o di influenza urbana | Limite U.T.O.E. | Perimetro del centro abitato
(D. Lgs. 30.04.1992 n° 285, L. n° 785 del 06.08.1987) | Piani attuativi in itinere confermati dal R.U. |
|-------------------------------------|-----------------|---|--|

- | | | | |
|-------------------------------|---|--|------------|
| TESSUTI URBANI | | Esistente | Previsione |
| Tessuto storico - art. 28 | Aree prevalentemente inedificabili integrate dagli insediamenti - art. 32 | Aree di recupero e riqualificazione ambientale - art. 40 | |
| Tessuti consolidati - art. 29 | Tessuti incoerenti ed aree di frangia - art. 39 | | |

- | | | |
|---|-----------------|-------------------|
| AREE DI TRASFORMAZIONE URBANISTICA - art. 38 | | |
| Intervento diretto | Piano Attuativo | Piano di Recupero |

- | | | | |
|--|--|-----------|------------|
| AREE PER ATTREZZATURE E SERVIZI PUBBLICI - art. 33 | | Esistente | Previsione |
| Il numero progressivo indica le aree di previsione oggetto di riconferma | | | |

- | | | |
|--|---|-------------------------------|
| Aree per attrezzature pubbliche | Aree a verde pubblico e attrezzato | Area cimiteriale |
| Parcheggi | Verde attrezzato per lo sport | Residenza sanitaria assistita |
| Attrezzature scolastiche (scuola materna) | Aree produttive industriali e/o artigianali - art. 34 | Caserma Carabinieri |
| Attrezzature scolastiche (scuola elementare) | Allineamento fronte principale edificazione - art. 38 | Poste e Telegrafi |
| Attrezzature scolastiche (scuola media) | Aree a verde urbano non edificabili - art. 41 | Museo Archeologico Comunale |
| Attrezzature collettive in genere | Nuovi tracciati stradali - art. 43 | Teatro Comunale |
| Impianti e servizi tecnologici - art. 44 | Ampliamenti di tracciati stradali esistenti - art. 43 | |
| Percorsi pedonali in sede propria | Impianti e servizi tecnologici - art. 44 | |

- CLASSIFICAZIONE DEL PATRIMONIO EDILIZIO ESISTENTE - art. 17**
- | | |
|-----------------------|--|
| Edifici di classe I | Vincolati (art. 1 D.lgs 490/99) e equiparati da R.U. |
| Edifici di classe II | Interesse storico-architettonico |
| Edifici di classe III | Interesse morfo-topografico |
| Edifici di classe IV | Scarso interesse architettonico compatibile con il contesto insediativo |
| Edifici di classe V | Nullo interesse architettonico non compatibili con il contesto insediativo |

1° EDIZIONE 1984
 RILEVAMENTO E ALLESTIMENTO CARTOGRAFICO

2° EDIZIONE 1995
 AGGIORNAMENTO IN FORMA TRADIZIONALE

3° EDIZIONE 2000
 VETTORIZZAZIONE IN FORMA NUMERICA
 Esecuzione: STUDIO BARBUCCI

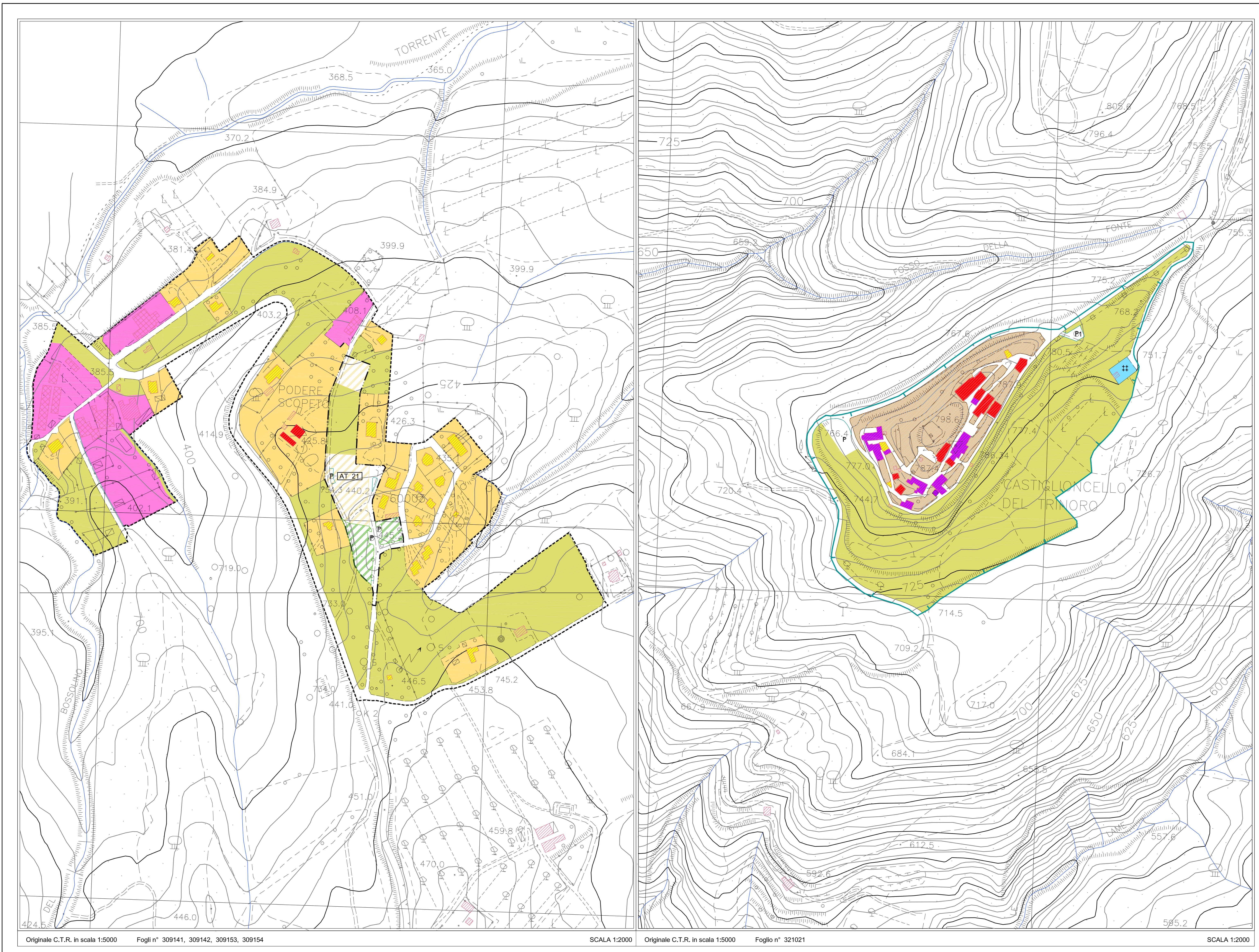
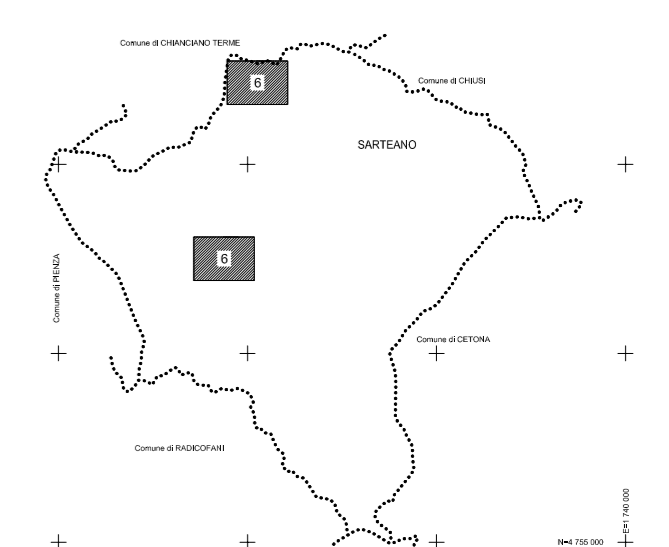

Originale C.T.R. in scala 1:5000 Fogli n° 309141, 309142, 309153, 309154 SCALA 1:2000 Originale C.T.R. in scala 1:5000 Foglio n° 321021 SCALA 1:2000