



COMUNE DI SARTEANO

Provincia di Siena

P.R.G.C.

REGOLAMENTO URBANISTICO (Legge Regione Toscana n. 1 del 03.01.2005, art.18)

CONSULENTI

PROGETTO
Arch. Gianluca Gallinella
(S.T.I.G. - Studio Associato)
Arch. Silvana Della Nebbia

GRAFICIZZAZIONI ED
ELABORAZIONI CAD
Geom. Luca Fratini
(S.T.I.G. - STUDIO ASSOCIATO)

AMMINISTRAZIONE COMUNALE

SINDACO
Sig. Roberto Burani

GARANTE per l'INFORMAZIONE
Geom. Patrizio Lajali

UFFICIO TECNICO COMUNALE
Dott. Marco Crocchi

TERRITORIO APERTO

TAV. n° 16

ELEMENTO N 321074
SPINETO

Scala 1:5.000

VARIANTE DI ASSESTAMENTO DEL GENNAIO 2012

TAVOLA MODIFICATA A SEGUITO DELLE OSSERVAZIONI
APRILE 2013

LEGENDA

- Limite di sistema
- Aree urbane e/o di influenza urbana
- Aree produttive della cartiera-art-34
- Tratti di percorsi panoramici-art-47
- Punti visuali emergenti-art-47
- Geotopo delle balze di travertino-art-50
- Parchi e giardini storici-art-52
- Aree con sistemazioni agrarie storiche-art-54
- Ambito di pertinenza storica-paesistica ed ambientale di fiumi, torrenti e corsi d'acqua-art-56
- Aree di interesse archeologico-art-58
- Strade vicinali-art-60
- Percorsi territoriali di interesse storico-paesistico-art-61
- Aree a prevalente funzione agricola-art-66
- Aree a prevalente funzione agricola di rilevanza produttiva-art-68
- Boschi-art-70
- Area ecologica-art-79
- Limite di sottosistema
- Aree di trasformazione urbanistica-art-38 Piano di Recupero
- Impianti e servizi tecnologici-art-44
- Impianti e servizi tecnologici-art-44 Impianti di depurazione di previsione
- Riserva naturale di Pietraporciana (L.R. n° 49/95)-art-49
- Ambito della dorsale-art-51
- Allineamenti arborei di pregio-art-53
- Nuclei, complessi ed aggregati rurali storici-art-55
- Aree archeologiche vincolate (D. Lgs. n° 490 del 29.10.1999)-art-57
- Ambiti da sottoporre a recupero ambientale-art-59
- Tratti persistenti dei percorsi fondativi-art-60
- Pertinenza paesaggistica degli edifici-art-62
- Aree a prevalente funzione agricola delle Crete-art-67
- Aree a prevalente funzione agricola di rilevanza paesistica dei Planalti e di Castiglioncello del Trigno-art-69
- Discarica di inerti-art-78

CLASSIFICAZIONE DEL PATRIMONIO EDILIZIO ESISTENTE-art-17

- Edifici di classe I
Vincolati (art. 1 D.lgs 490/99) e equiparati da R.U.
- Edifici di classe II
Interesse storico-architettonico
- Edifici di classe IV
Scarso interesse architettonico compatibili con il contesto insediativo
- Edifici di classe V
Nullo interesse architettonico non compatibili con il contesto insediativo

QUADRI D'UNIONE

FOGLI al 50000 IGM

| | | | | |
|------------------|----------------------|--------------------|--------|--------|
| 308 | 309 | 310 | 309141 | 309154 |
| Montorio | Montepulciano | Castel del Piano | 309143 | 309153 |
| 320 | 321 | 322 | 3 | 4 |
| Castel del Piano | Abbadia S. Salvatore | Citta' della Pieve | 321024 | 321021 |
| 332 | 333 | 334 | 7 | 8 |
| Scorsano | Acquapendente | Orvieto | 321023 | 321022 |
| | | | 11 | 12 |
| | | | 321061 | 321074 |
| | | | 15 | 16 |
| | | | 321073 | 17 |
| | | | | 18 |

ELEMENTI al 5000 TERRITORIO COMUNALE DI SARTEANO

RILEVAMENTO E ALLESTIMENTO CARTOGRAFICO del 1998

ESECUZIONE: Studio BARBUCCI ALIGHIERO Poggibonsi (SI)

REPRESA AEREA DEL 1997
CAMERA MILD
QUOTA medio relativo di volo m 2200
ESECUZIONE: c.c.c. - Parma

AGGIORNAMENTO

1ª EDIZIONE 1998

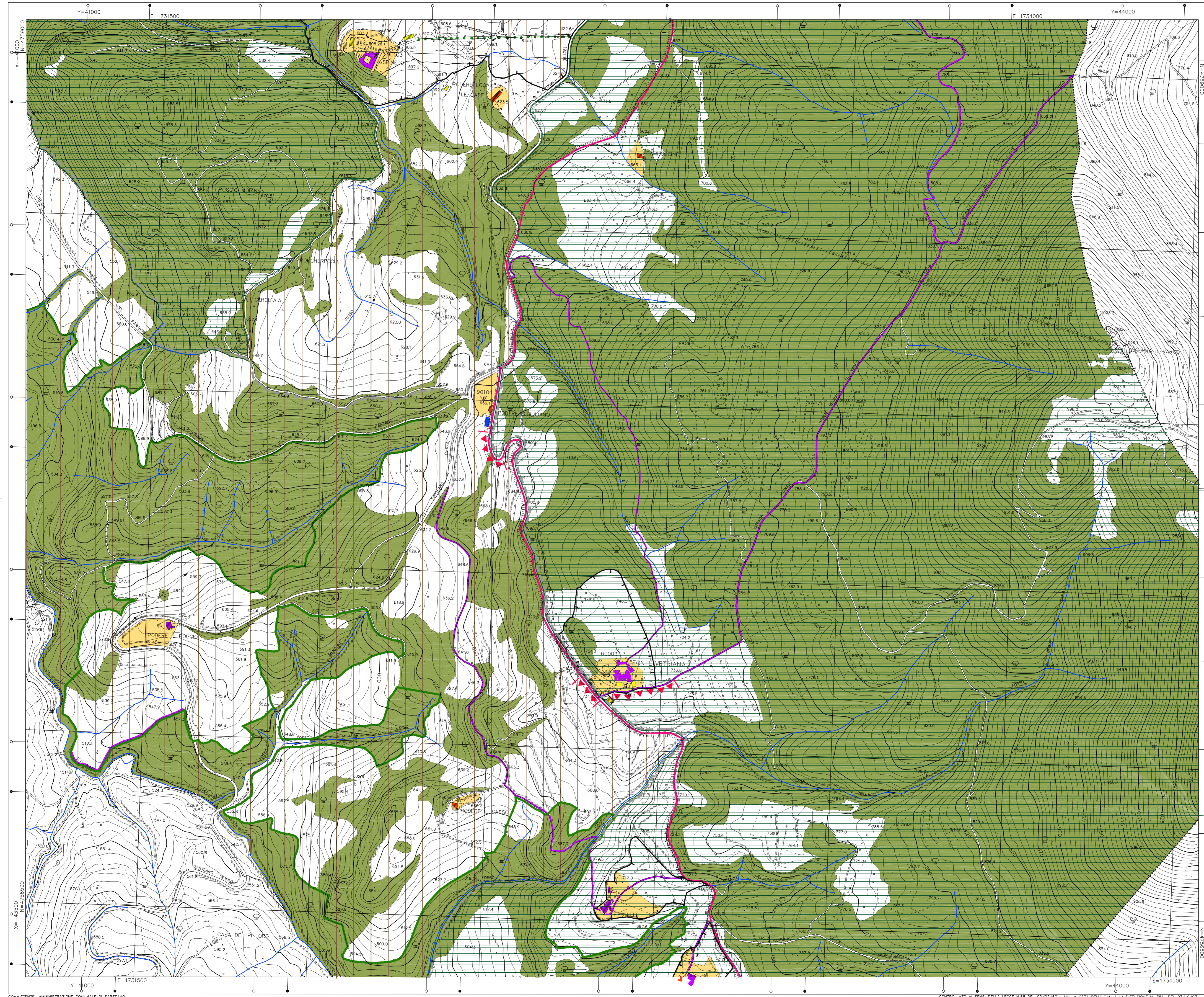

COMITENTE: AMMINISTRAZIONE COMUNALE DI SARTEANO

CONTROLLATO AI SENSI DELLA LEGGE N.68 DEL 02/02/60 NULLA OSTA DELL'I.G.M. ALLA DIFFUSIONE N. 361 DEL 03/10/97