COMUNE DI SARTEANO

Provincia di Siena

REGOLAMENTO URBANISTICO

(Legge Regione Toscana n. 1 del 03.01.2005, art.18)

CONSULENTI

PROGETTO
Arch. Gianluca Gallinella
(S.T.I.G.I.- Studio Associato)
Arch. Silvana Della Natale

GRAFICIZZAZIONE ED ELABORAZIONI CAD
Geom. Luca Fulceri
(S.T.I.G.I.- STUDIO ASSOCIATO)

AMMINISTRAZIONE COMUNALE

SINDACO
Sig. Roberto Buoni

GARANTE per L'INFORMAZIONE
Geom. Patrizio Latini

UFFICIO TECNICO COMUNALE
Dott. Maria Crociati

P.T.C.P.: Centri, aggregati e BSA

TAV.: B/sud

Scala 1:10.000

VARIANTE DI ASSESTAMENTO DEL GENNAIO 2012

Legenda

- Capoluoghi di comune e frazioni
- Centri minori, aggregati e nuclei, beni storico architettonici
- Confine Comunale

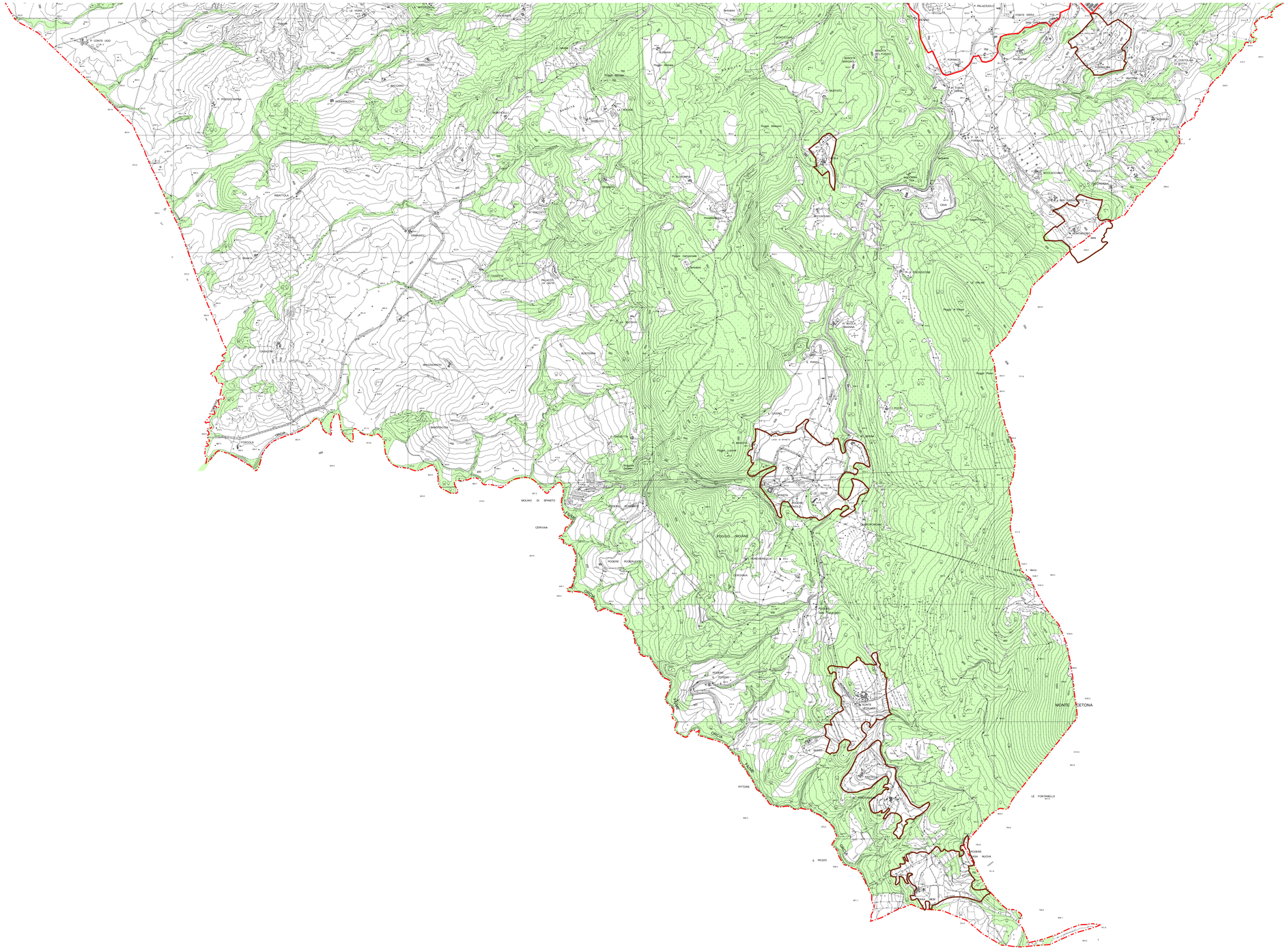
MONTE CETONA
LE FONTANELLE
IL POZZO
PITTORE
MOLINO DI SPINETO
CERVINA
PODERE PODERUCCIO
PODERE LA FORCHETTA
PODERE LA CASA NUOVA
PODERE LA CASA
PODERE LA CASA
PODERE LA CAS